



REGIONE DEL VENETO

Contributo regionale

**Buono - Scuola**

Anno scolastico-formativo  
2021-2022

**Termini per l'invio via web della domanda:**

- per i richiedenti:  
**9 giugno 2022 (ore 12:00)**
- per le Istituzioni scolastiche-formative:  
**24 giugno 2022 (ore 12:00)**

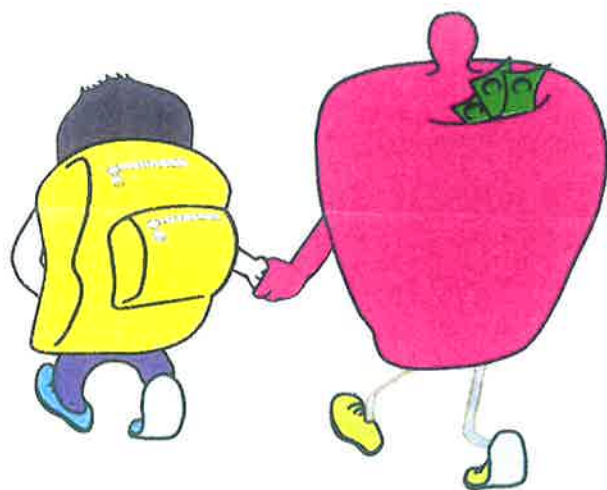

**Per informazioni**

**entrare nella pagina internet:**

<http://www.regione.veneto.it/istruzione/buonoscuolaweb>

**Telefonare ai seguenti numeri:**

**041/2795973 – 5036 - 5349**

**(dal lunedì al venerdì, dalle ore**

**9:00 alle ore 13:00)**

**CHE COSA È IL CONTRIBUTO REGIONALE "BUONO-SCUOLA"?**

È un contributo, previsto e disciplinato dalla Legge Regionale 19/01/2001, n. 1 e dalla Deliberazione della Giunta regionale n. 319 de 29/03/2022, per la copertura parziale delle spese:

- di iscrizione e frequenza;
- di attività didattica di sostegno (per gli studenti con disabilità).

**CHI PUO' CHIEDERLO?**

Possono chiederlo le famiglie che:

- hanno studenti residenti nella Regione Veneto, che hanno frequentato, nell'anno 2021-2022:

- o Istituzioni scolastiche: primarie, secondarie di I e II grado: statali, paritarie e non paritarie (incluse nell'Albo regionale delle "Scuole non paritarie");
- o Istituzioni formative accreditate dalla Regione del Veneto, che svolgono i percorsi triennali o quadriennali di istruzione e formazione professionale, di cui all'accordo in sede di Conferenza Unificata del 19/06/2003 ed al D.Lgs. 17/10/2005, n. 226;

- hanno speso, per ogni studente, per l'anno 2021-2022, almeno € 200,00, per tasse, rette e contributi di iscrizione e frequenza dell'Istituzione;

- hanno un ISEE 2022 inferiore od uguale a € 40.000,00 in caso di studenti normodotati.

Sono previste 3 Fasce di ISEE:

- Fascia 1: da € 0 ad € 15.000,00
- Fascia 2: da € 15.000,01 ad € 30.000,00
- Fascia 3: da € 30.000,01 ad € 40.000,00.

in relazione alle quali varia l'importo del contributo.

Se lo studente appartiene ad una famiglia numerosa (con parti trigemellari o con numero di figli pari o superiori a quattro), è concesso il contributo di Fascia 1 secondo le modalità previste dal Bando.

Non è richiesto alcun requisito di merito scolastico.

**PER GLI STUDENTI CON DISABILITA'?**

Il contributo può essere richiesto dalle famiglie che hanno un ISEE 2022 inferiore o uguale a € 60.000,00.

È concesso il contributo di Fascia 1 secondo le modalità previste dal Bando.

Sono rimborsate anche le spese sostenute per l'attività didattica di sostegno, in orario scolastico, fino ad un massimo di € 15.000,00.

**CHE COSA È L'ISEE - A CHI CI SI PUO' RIVOLGERE PER CALCOLARLO?**

È l'indicatore della Situazione Economica Equivalente delle famiglie, che viene calcolato secondo criteri unificati a livello nazionale.

Per calcolarlo gratuitamente ci si può:

- a) rivolgersi al Comune di residenza, ai Centri di Assistenza Fiscale (C.A.F.) autorizzati, alle sedi INPS presenti nel territorio;
- b) collegare al sito [www.inps.it](http://www.inps.it) - "Servizi on line", compilare la Dichiarazione Sostitutiva Unica (D.S.U.).

**COME SI FA LA DOMANDA?**

Si fa esclusivamente via web (nessun uso di carta) nel seguente modo:

- il richiedente dal 09/05/2022 al 09/06/2022 (ore 12:00 - termine perentorio):
  1. entra nella pagina internet: <http://www.regione.veneto.it/istruzione/buonoscuolaweb>
  2. va nella parte: RISERVATO AL RICHIEDENTE;
  3. apre il file ISTRUZIONI e le legge attentamente;
  4. clicca sul link **DOMANDA DEL CONTRIBUTO** e si identifica utilizzando la propria identità digitale: SPID (sistema unico identità digitale), CIE (carta di identità elettronica) o CNS (carta nazionale dei servizi);
  5. compila tutti i campi del Modulo web di domanda seguendo le Istruzioni riportate sopra ogni campo;
  6. invia la domanda alla scuola cliccando sul pulsante "Invia alla scuola";
  7. riceve in automatico il codice identificativo della domanda;
  8. si reca presso l'Istituzione scolastica/formativa, con il seguente documento:
    - codice identificativo della domanda;
    - o invia all' Istituzione scolastica/formativa, nei modi previsti nelle Istruzioni (PEC, mail istituzionale non PEC, raccomandata), copia della domanda con il codice identificativo rilasciato dalla procedura web;
- l'Istituzione scolastica/formativa dal 09/05/2022 al 24/06/2022 (ore 12:00 - termine perentorio):
  1. recupera la domanda del richiedente;
  2. conferma o meno alcuni dati dichiarati dal richiedente;
  3. invia la domanda alla Regione cliccando sul pulsante "Invia alla Regione".

**COSA FARE SE NON SI POSSIEDE UN COMPUTER CON COLLEGAMENTO AD INTERNET?**

Ci si può recare, previo appuntamento, presso:

- gli Uffici Regionali per le Relazioni con il Pubblico (U.R.P.), ai seguenti indirizzi:

- BELLUNO Via Caffi, 33 - Tel. 0437-946262  
e-mail: [infobl@regione.veneto.it](mailto:infobl@regione.veneto.it)
- PADOVA Corso Milano, 20 - Tel. 049-8778163  
e-mail: [infopd@regione.veneto.it](mailto:infopd@regione.veneto.it)
- ROVIGO Viale della Pace, 1/d - Tel. 0425-397422  
e-mail: [inforo@regione.veneto.it](mailto:inforo@regione.veneto.it)
- TREVISO Viale A. De Gasperi, 1 - Tel. 0422-657575  
e-mail: [infotv@regione.veneto.it](mailto:infotv@regione.veneto.it)
- VERONA Piazzale Cadorna, 2 - Tel. 045-8676636  
e-mail: [infavr@regione.veneto.it](mailto:infavr@regione.veneto.it)
- VICENZA Contrà Mure di S. Rocco, 51 - Tel. 0444-337985  
e-mail: [infovi@regione.veneto.it](mailto:infovi@regione.veneto.it)

- i Comuni;
- le Istituzioni scolastiche e formative.

**COME SARA' RIPARTITO IL CONTRIBUTO?**

Il contributo sarà assegnato prioritariamente agli studenti con disabilità ed a quelli appartenenti a famiglie numerose.

Le risorse residue saranno assegnate agli studenti normodotati ed a quelli appartenenti a famiglie non numerose, secondo le modalità previste dal Bando.

**ASSESSORATO ALL'ISTRUZIONE, ALLA FORMAZIONE, AL LAVORO E PARI OPPORTUNITA'**

DIREZIONE FORMAZIONE E ISTRUZIONE - U.O. Istruzione e Università  
Fondamenta S. Lucia, Cannaregio 23 - 30121 VENEZIA